

# LONGUEIL *Info.* 2017

Janvier - Février - Mars

Bulletin Municipal d'Informations  
Commune de Longueil Sainte Marie



## *Fermeture du supermarché Match*

C'est une bien triste nouvelle pour Longueil Sainte Marie. En effet, Match, l'unique supermarché du village, vient de fermer ses portes.

Une rumeur court sur le fait que Monsieur le Maire se serait opposé à l'installation d'un supermarché Lidl sur notre commune.

Nous tenons à bien expliquer ce qu'il en est :

- ◆ Dès que l'information de fermeture de Match est parvenue en mairie, Monsieur Le Maire a contacté différentes enseignes de supermarché afin de les informer de la disponibilité de locaux sur notre commune. A ce jour, aucune de ces enseignes ne donne une suite favorable.
- ◆ Les locaux de l'actuel supermarché ne sont pas la propriété de la commune mais d'un investisseur privé, donc, ni Monsieur Le Maire ni le Conseil municipal n'ont la maîtrise du loyer et de l'attribution des lieux.

Sachez que Monsieur le Maire et les membres du conseil municipal sont avant tout, des habitants de la commune et par conséquent ils se sentent (tout comme vous) concernés et inquiets par cette fermeture.



« **Le bien-faire vaut mieux que le bien-dire** »

Bien que l'enseigne soit partie, nous nous employons à trouver des solutions pour le maintien de ce service, notamment indispensable pour les personnes ne pouvant se déplacer facilement. La commune ne peut pas se passer de commerces de proximité.

Nous sommes conscients qu'il faut aussi que le supermarché offre des services de qualité, des prix et une ouverture adaptée.

Mais il faut aussi que les habitants, les associations jouent le jeu. Nous savons que c'est compliqué. Chacun fait attention à son budget, mais on peut tous faire un petit effort. Pour certaines personnes âgées, c'est le lieu d'approvisionnement principal. On vient y acheter les produits nécessaires au quotidien. Pour d'autres, c'est un moyen de dépannage, bien utile parfois, le dimanche matin.

**N'oublions pas qu'un commerce crée du lien social.**

## *Feu de poubelles*

Dans la nuit du 22 au 23 décembre, suite à un acte de vandalisme, les poubelles de la salle des sports (rue St Martin) ont été incendiées.

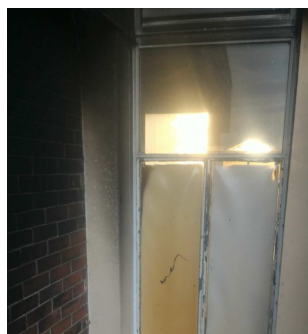

Fort heureusement le feu a pu être maîtrisé rapidement et ne s'est donc pas propagé au reste du bâtiment.

Le sinistre aurait pu coûter plusieurs centaines de milliers d'euros à cause de certains habitants malveillants.



## Recensement de la population

Du 19 janvier au 18 février 2017 aura lieu le recensement de la population. C'est dans ce cadre que 4 agents recenseurs passeront chez tous les habitants de la commune. Nous vous rappelons que vous êtes dans l'obligation de répondre à ces personnes. Pour information, les subventions annuelles reçues de l'état sont directement liées à la population. Une absence de réponse, entraîne donc une baisse des recettes.

**Merci de leur réserver le meilleur accueil**

RÉPUBLIQUE FRANÇAISE



Mademoiselle Sophie ALLET  
a été désigné(e) comme agent recenseur.

Cette carte n'est valable que pour la réalisation et le contrôle d'exhaustivité de l'enquête de recensement 2017.

L'enquête de recensement a été prescrite par la loi n° 2002-276 du 27 février 2002. Y répondre est obligatoire.

Longueil St Marie, le 13/12/2015

Le maire, Stanislas BARTHELEMY  
ou le président  
de l'établissement public  
de coopération intercommunale,

Cachet de la commune



Mademoiselle Sophie ALLET

Madame Marie BRAMARD

RÉPUBLIQUE FRANÇAISE



Madame MARIE BRAMARD  
a été désigné(e) comme agent recenseur.

Cette carte n'est valable que pour la réalisation et le contrôle d'exhaustivité de l'enquête de recensement 2017.

L'enquête de recensement a été prescrite par la loi n° 2002-276 du 27 février 2002. Y répondre est obligatoire.

Longueil St Marie, le 13/12/2016

Le maire, Stanislas BARTHELEMY  
ou le président  
de l'établissement public  
de coopération intercommunale,



Madame Thérèse-Marie MAUGIS

RÉPUBLIQUE FRANÇAISE



Madame Thérèse-Marie MAUGIS  
a été désigné(e) comme agent recenseur.

Cette carte n'est valable que pour la réalisation et le contrôle d'exhaustivité de l'enquête de recensement 2017.

L'enquête de recensement a été prescrite par la loi n° 2002-276 du 27 février 2002. Y répondre est obligatoire.

Longueil St Marie, le 13/12/2016

Le maire, Stanislas BARTHELEMY  
ou le président  
de l'établissement public  
de coopération intercommunale,

Cachet de la commune



Mademoiselle Marion DELNESTE

RÉPUBLIQUE FRANÇAISE



Mademoiselle MARION DELNESTE  
a été désigné(e) comme agent recenseur.

Cette carte n'est valable que pour la réalisation et le contrôle d'exhaustivité de l'enquête de recensement 2017.

L'enquête de recensement a été prescrite par la loi n° 2002-276 du 27 février 2002. Y répondre est obligatoire.

Longueil St Marie, le 13/12/2016

Le maire, Stanislas BARTHELEMY  
ou le président  
de l'établissement public  
de coopération intercommunale,

Cachet de la commune



## Les Sapeurs Pompiers de Longueil Sainte Marie



En partenariat avec le Comité Départemental Croix Blanche de l'Oise

Vous proposent « **gratuitement** » une initiation aux premiers secours

Destinée aux adultes et aux enfants de plus de 10 ans, cette démarche est la première approche du secourisme. Elle permet de sensibiliser le public présent aux gestes de premiers secours.

Permettant de prendre conscience de l'importance des **premiers secours** et d'avoir les bons réflexes en cas d'accident, cette formation inculque les bases du secourisme.

Les gestes appris lors de ces formations ont pour but de préserver l'intégrité physique d'une victime en attendant l'arrivée des secours organisés.

Les personnes formées deviennent ainsi un premier maillon de la chaîne des secours.

La durée de la formation est de 2h par groupe de 10 personnes maximum. Ces actions seront organisées sur la commune de Longueil Ste Marie au cours de l'année 2017, essentiellement les samedis matins et après-midi.

Une attestation sera délivrée à l'issue de la formation.

**Pré-inscription** directement par courriel à [herve.pinhal@sfr.fr](mailto:herve.pinhal@sfr.fr)

Lieutenant Hervé Pinhal

Protection alerte  
Arrêt d'hémorragie  
Positions d'attente  
Réanimation cardiaque  
Surveillance

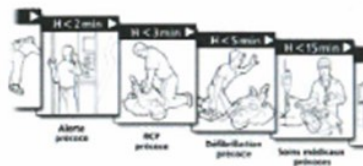

## Jardins communaux

Des jardins communaux sont disponibles. Si vous êtes intéressés, veuillez contacter la mairie.

## Travaux d'entretien

Des travaux de nettoyage vont être effectués dans le ru du Grand Fossé suivis par le SMOA (Syndicat Mixte Oise Aronde), derrière le lotissement du Puits. Ces travaux sont financés par le syndicat SIRECR (Syndicat Intercommunal de Restauration et d'Entretien de la Conque et de ses Ramifications).

Il y aura aussi au printemps des travaux expérimentaux pour éradiquer la Renouée du Japon (plante invasive) à hauteur de « La Roseraie », travaux toujours suivis par le SMOA.

## Ordures ménagères et tri sélectif

A partir du 1<sup>er</sup> janvier 2017, afin de mieux gérer le stock et d'assurer un meilleur service au public, la Communauté de Communes de la Plaine d'Estrées (CCPE) met en place une nouvelle organisation de distribution des contenants d'ordures ménagères et de tri sélectif aux horaires suivants :

### Période Scolaire :

- ◆ Lundi de 10h00 à 11h00
- ◆ Mercredi de 10h30 à 11h30 et de 13h30 à 15h30
- ◆ Jeudi de 10h00 à 11h00
- ◆ Vendredi de 14h00 à 17h00

### Vacances Scolaires :

- ◆ Du lundi au jeudi de 13h30 à 16h30
- ◆ Vendredi de 9h00 à 12 h00

Retrait au siège de la  
CCPE

1 rue de la Plaine

à Estrées Saint Denis

## La Longueilloise

« La Longueilloise » étant prévue le 14 mai 2017, le Comité des fêtes est à la recherche de signaleurs, merci de nous contacter : [cdflongueilstemarie@live.fr](mailto:cdflongueilstemarie@live.fr) ou sur la rubrique contact de notre site.

## Dates à retenir

- 17 janvier : Ramassage des sapins
- 21 et 22 février : Balayage des caniveaux
- 25 mars : Soirée Bavaroise (Comité des fêtes)
- 14 avril : Course cycliste
- 16 avril : Chasse aux œufs de Pâques
- 23 avril : 1<sup>er</sup> tour des élections présidentielles
- 7 mai : 2<sup>ème</sup> tour des élections présidentielles
- 14 mai : « La Longueilloise » (Comité des fêtes)
- 11 juin : 1<sup>er</sup> tour des élections législatives
- 18 juin : 2<sup>ème</sup> tour des élections législatives

**Bourse vêtements, loto foot, fete printemps**

## Bienvenue

### Lucienne GASPARTO

(Pâtisserie pour particuliers)

4, impasse des Acacias

Tél : 06.72.94.91.29

[www.lucienegasparotto.com](http://www.lucienegasparotto.com)

### M. Clément SIRVEN

Agent mandataire Axa France

Conseil individualisé à domicile

Tél : 06.63.58.59.69

[Clement.sirven.am@axa.fr](mailto:Clement.sirven.am@axa.fr)

### JD Services

Maçonnerie, placo, menuiserie, nettoyage de toiture.....

Devis et conseils gratuits

Tél 06.37.72.45.20

Bulletin d'informations édité par la mairie de LONGUEIL STE MARIE

Responsable de la publication : Stanislas BARTHELEMY

**Associations, Clubs, Comités de la commune**, ce bulletin d'informations est à votre disposition pour annoncer vos manifestations, vos activités...

Veillez contacter la mairie et fournir le texte de votre article avant le **15/03/2017**

Prochaine parution : **avril 2017**

## Comité de rédaction :

A.HENNION - B. VASSEUR - C. RUFFIER - C. BENARD - S. BOUTER - S. WILLIAM- C. CARVALHO DUPRESSOIR -  
C. HENRIQUET - D.VOITURONT- Ph. FERCOT